

ADVERTENCIA LEGAL: TENGA EN CUENTA QUE EL PRESENTE DOCUMENTO NO ES DEFINITIVO, Y HA SIDO ELABORADO A PARTIR DEL PROYECTO BÁSICO DEL EDIFICIO. POR LO QUE PUEDE SUFRIR MODIFICACIONES POR EXGENCIAS TÉCNICAS, AJUSTÁNDOSE EN TODO CASO AL PROYECTO DE EJECUCIÓN FINAL. LA UBICACIÓN DE APARATOS SANITARIOS Y MOBILIARIO DE COCINA PODRÁ MODIFICARSE POR RAZONES TÉCNICAS. EL RESTO DEL MOBILIARIO NO ESTÁ INCLUIDO. TODA LA INFORMACIÓN REFERIDA EN EL RD 519/99 DE 21 DE ABRIL SE ENCUENTRA A SU DISPOSICIÓN EN NUESTRAS OFICINAS

CALLE NEBULOSAS

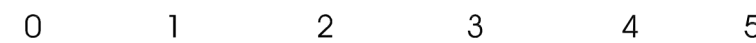

PORTAL A PLANTA ÁTICO VIVIENDA TIPO C

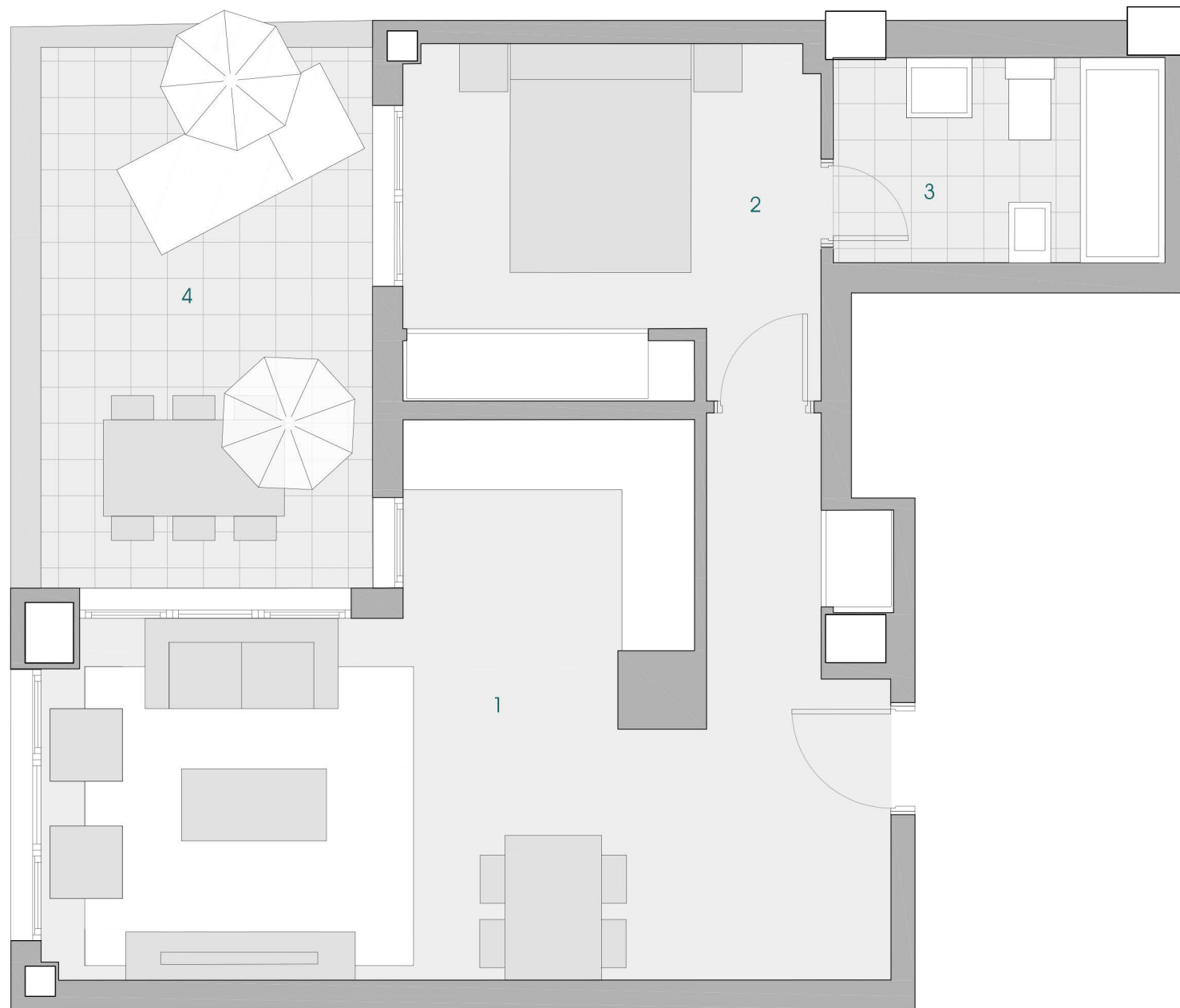

EMPLAZAMIENTO VIVIENDA

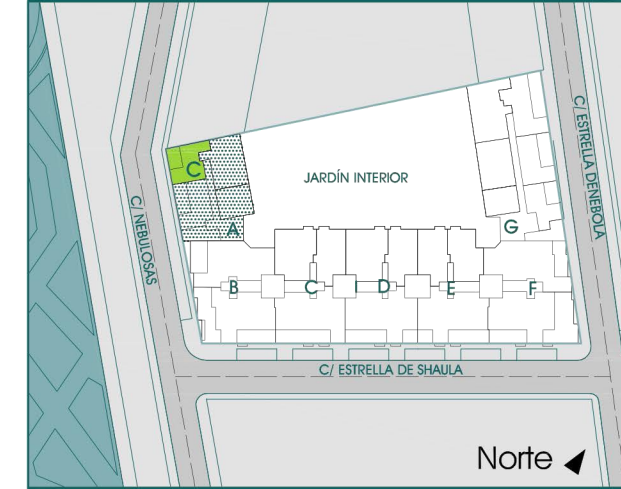

CUADRO DE SUPERFICIES

1	Hall Salón Cocina	26,33 m ²
2	Dormitorio	10,38 m ²
3	Baño	4,71 m ²
4	Terraza	12,33 m ²

SUPERFICIE ÚTIL VIVIENDA: 41,00 m²

SUPERFICIE ÚTIL TERRAZA: 12,00 m²

SUPERFICIE CONSTRUIDA VIVIENDA: 60,00 m²

Tel.: 91 209 32 80
www.gilmar.es

